

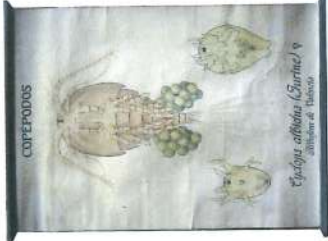

**ANIMALES
MICROSCÓPICOS**

COLECCIÓN - ANIMALES ACUÁTICOS

Nº	CENTRO ABAJO	CENTRO ARRIBA	Representación	Medidas (cm)	Estado
01	Cyclops Albidus (Jurine) Albufera de Valencia	COPEÓPODOS		73 x 105	Sucio. Dobleces pronunciados. Maderas para colgar
02	Bosmina longirostris (O. F. Müller) partenogenética Estanque del Retiro (Madrid)	CLADÓCEROS		93 x 75	Sucio. Dobleces. Maderas para colgar
03	Eylais hamata (Koenike) Navalayegua. Cantalejo (Segovia)	HIDRÁCNIDOS		72,5 x 103	Sucio. Dobleces. Maderas para colgar

05	<p>Ceratium hirundinella (O.F. Müller)</p> <p>Albufera de Valencia</p>	<p>DINOFLAGELADOS</p>		<p>72,5 x 103</p>	<p>Sucio. Dobleces. Maderas para colgar</p>
06	<p>Brachionus pala (Ehrbg)</p> <p>Estanque del Retiro (Madrid)</p>	<p>ROTÍFEROS</p>		<p>73 x 103</p>	<p>Sucio. Dobleces. Maderas para colgar.</p>

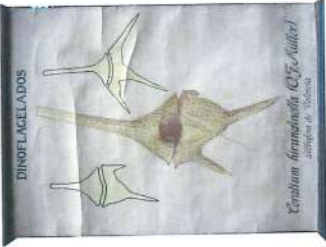
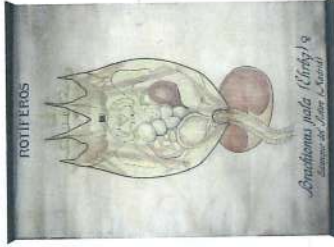
COPÉPODOS

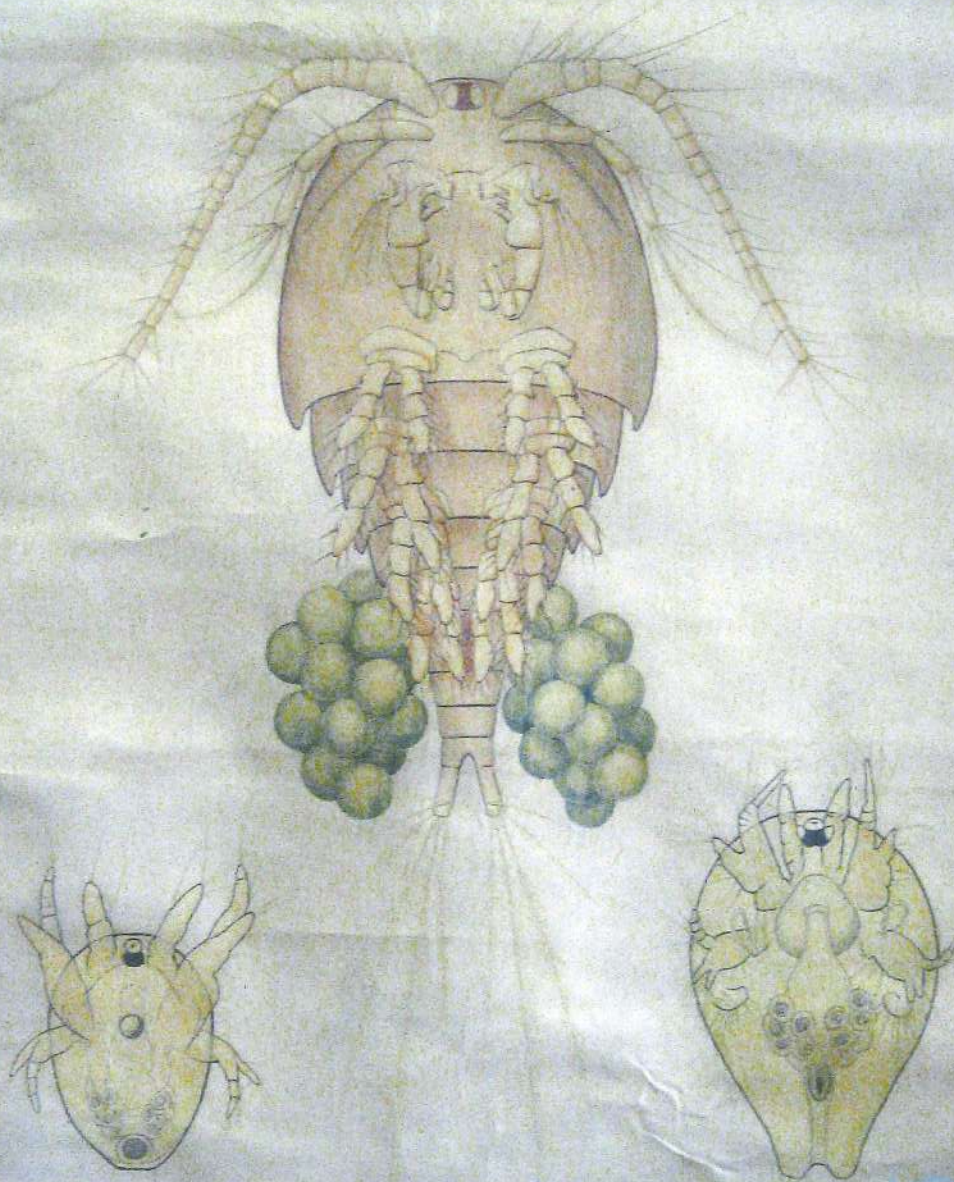

Cyclops albidus (Jurine) ♀
Albufera de Valencia

1.- "Copépodos" 73 x 105

HIDRÁCNIDOS



Eylais hamata (Koenike)
Navalayegua. Cantalejo. (Segovia)

CLADÓCEROS

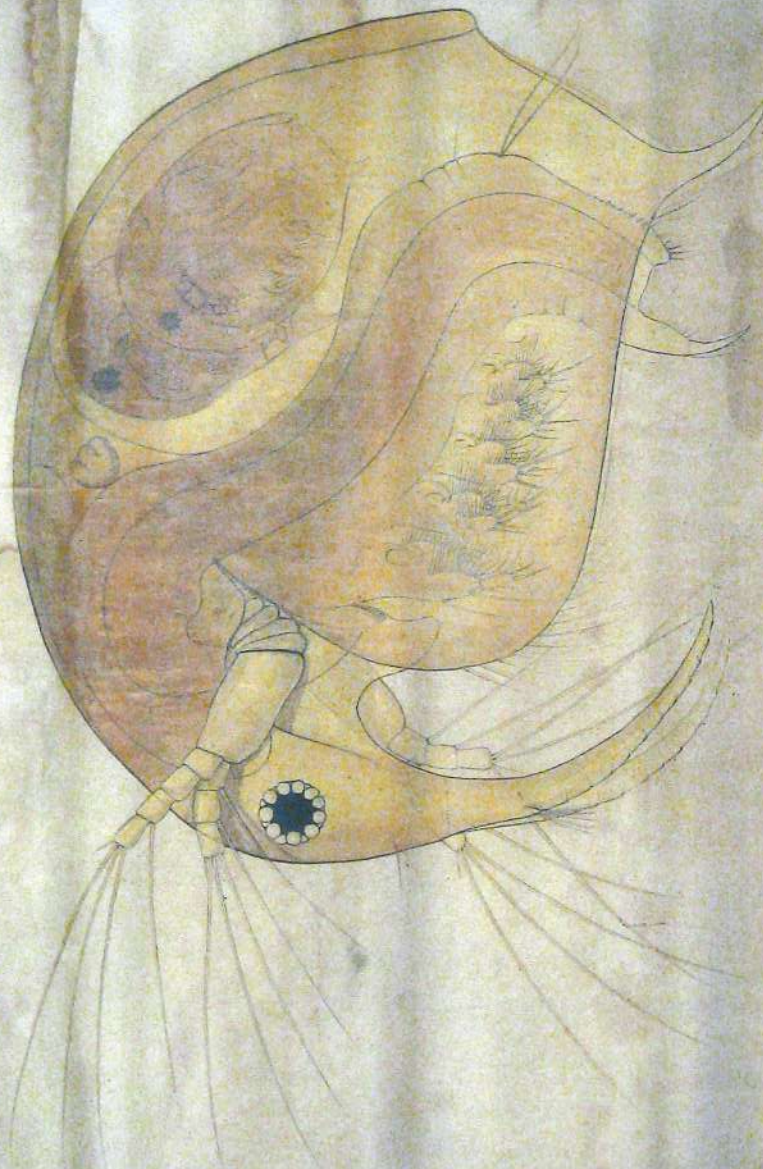

Bosmina longirostris (O. F. Müller) ♀ partenogenética
Estanque del Retiro (Madrid)

4.- "Cladoceros" 93 x 75 cm.

DINOFLAGELADOS

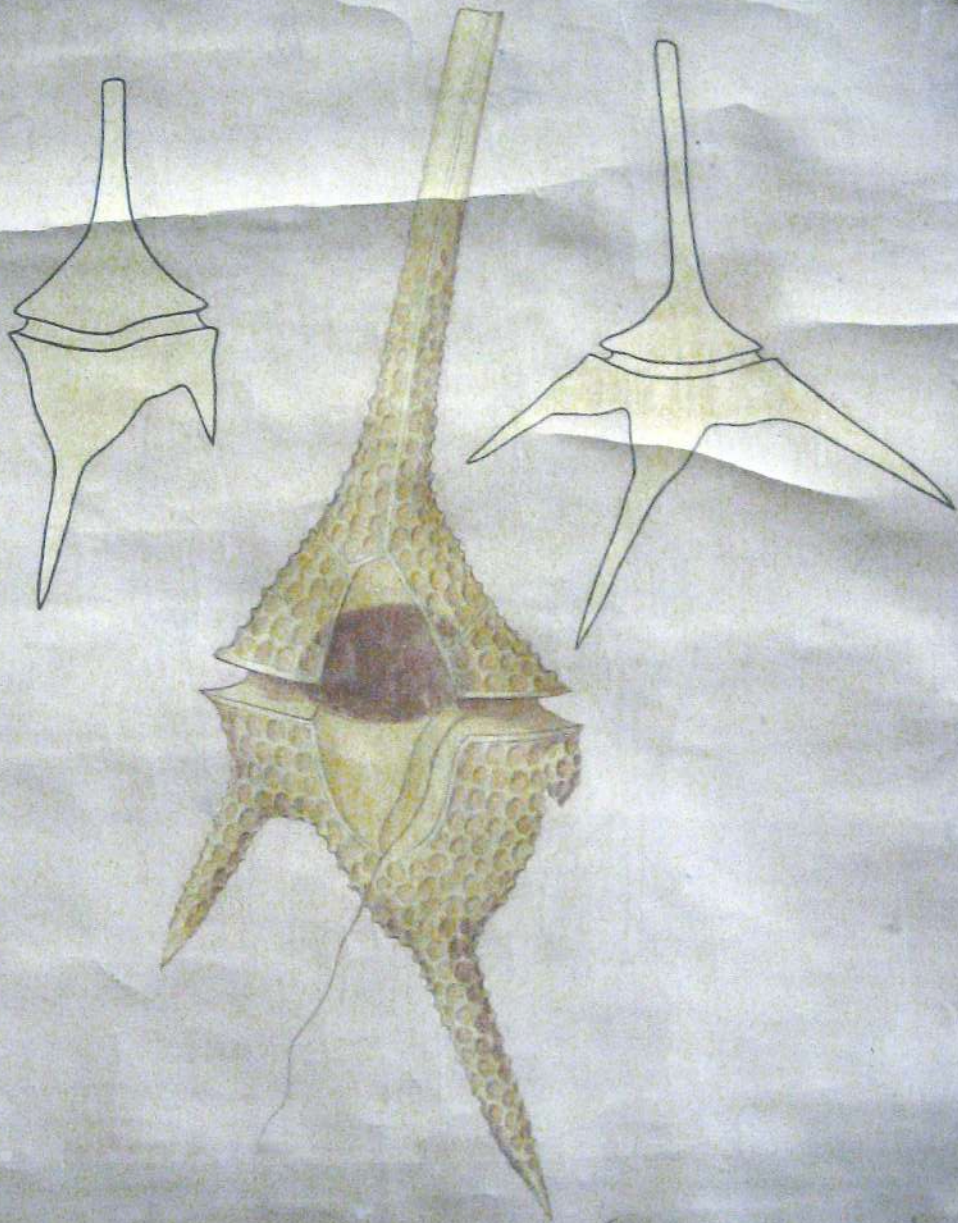

Ceratium hirundinella (O. J. Müller)
Albufera de Valencia

ROTIFEROS

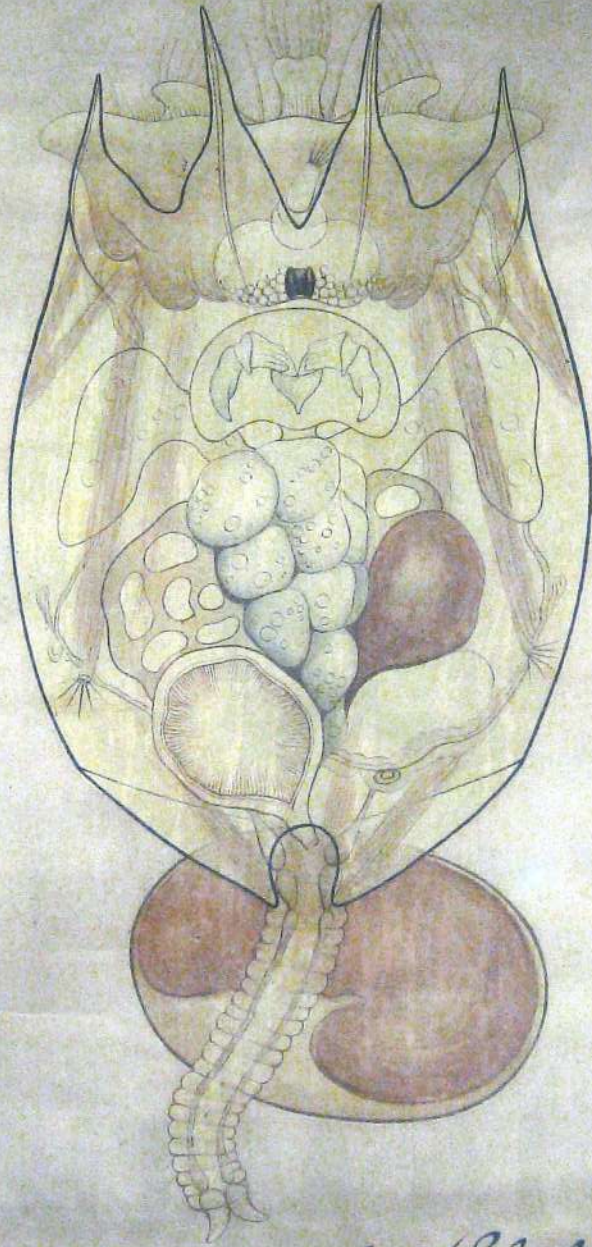

Brachionus pala (Ehrbg) ♀
Estanque del Retiro (Madrid)