

Alcobendas 1 de septiembre de 2023

Estimadas familias:

Os damos la bienvenida al curso 2023/2024 que se presenta con algunas novedades por la implantación completa de la LOMLOE en todos los cursos.

Las clases comienzan el **miércoles 6 de septiembre** y el horario del curso es el siguiente:

SEPTIEMBRE Y JUNIO (además del último día lectivo de diciembre, día 22):

- De 9:30h a 13:30h
- Comedor de 13:30h a 15:30h

DE OCTUBRE A MAYO:

- Mañana: De 9:30h a 13:00h
- Comedor de 13:00h a 15:00h
- Tarde: De 15:00h a 16:30h

En reunión de Claustro, los profesores hemos acordado las siguientes medidas organizativas de entradas y salidas del centro para los alumnos:

PRIMARIA:

- **Los alumnos entrarán solos** a las 9:30h (y a las 15:00h a partir de octubre) en el patio delantero para hacer las filas. Las familias permanecerán fuera del recinto escolar.
Los profesores se colocarán en su puesto correspondiente para que los alumnos se coloquen con su grupo (el día 5 los tutores se presentarán por correo electrónico y así sabrán ustedes qué grupo corresponde a sus hijos).

ED. INFANTIL:

- **Los alumnos entrarán** a las 9:30h (y a las 15:00h a partir de octubre) en el patio de infantil para hacer las filas.
La primera semana, los alumnos de 3 años tienen un horario diferente por el periodo de adaptación el cual se facilitó por las tutoras en la reunión previa del mes de junio.

Los alumnos nuevos o los alumnos repetidores, el primer día, entrarán a las 9:40h acompañados de sus familias a la biblioteca del centro donde serán recibidos. (Este recibimiento no es para los alumnos de 3 años que tienen su propia dinámica especial de incorporación a su aula según lo establecido en la reunión de junio con las tutoras correspondientes).

Recordamos la obligación de cumplir las normas del centro recogidas en el RRI como la **obligación de la asistencia a clase y la puntualidad**, especialmente esta última para no interrumpir el funcionamiento normal de las clases.

Las faltas de asistencia y su **justificación se comunican siempre a los tutores** dado que son los que tienen que registrarlas en internet para el servicio de inspección.

En cuanto al **uso del comedor**, recibirán ustedes un correo de secretaría para apuntar a sus hijos en función del inicio del mes (septiembre u octubre).

Para cualquier **comunicación con secretaría** (solicitud de documentos, recibos de comedor, apuntar a los alumnos de manera eventual al comedor, etc.) deben ustedes enviar notificación a la dirección de correo:

secretaria.cp.seisdediciembre.alcobendas@educa.madrid.org

O al teléfono 916613656.

Los **horarios de atención del Equipo Directivo**, previa cita, y una vez hayan entrado los alumnos al centro, son:

- **Dirección:**
De lunes a viernes excepto jueves de 9:35h a 10:30h.
- **Jefatura de Estudios:**
De lunes a viernes de 9:35h a 10:30h.
- **Secretaría:**
De lunes a viernes de 9:35h a 10:30h.
(siempre que las gestiones no se puedan hacer por correo electrónico).

En cuanto a la **beca ACCEDE de Primaria**, los libros se recogerán en la papelería Murillo que ha vuelto a ser adjudicataria del proceso de licitación con la fianza establecida (30 euros Primaria/ 10 euros Ed. Infantil) desde el viernes 1 de septiembre al lunes 12 de septiembre. Los primeros días no se utilizarán los libros de texto por lo que pueden recoger los libros tranquilamente durante la semana para evitar aglomeraciones en la papelería.

Por otro lado, les adjuntamos el **Calendario Escolar de la Comunidad de Madrid** en el siguiente enlace de la web y les recordamos que las **fiestas locales** son el 24 de enero, Virgen de La Paz, y el 15 de mayo, San Isidro.

Enlace Calendario Escolar Comunidad de Madrid (sin fiestas locales):

<https://www.educa2.madrid.org/web/calendario-escolar-de-la-comunidad-de-madrid/calendario-escolar-23-24>

En cuanto a la **Ley de Educación LOMLOE**, este curso se implanta en todos los cursos. Al desaparecer el ALCA de Convivencia en bilingüe se ha **modificado el PROYECTO PROPIO de Inglés de Ed. Primaria** con la aprobación de la Consejería de Educación con la siguiente configuración:

- De 1º a 4º de Ed. Primaria: *5 sesiones de inglés a la semana* (sesión diaria).
- 5º a 6º de Ed. Primaria: *4 sesiones de inglés a la semana y 1 de Plástica en bilingüe de inglés*. Total 5 sesiones en lengua inglesa.

Por último, tenemos el placer de comunicarles la puesta en marcha en este curso, por parte del **Ayuntamiento de Alcobendas**, del Proyecto **CAMINO AL COLE**.

Para ello se va a promocionar la llegada andando al colegio por parte de las familias y evitar el atasco de coches en doble fila con dos aparcamientos disuasorios en el Parque Andalucía para estacionar allí los vehículos. Además se ha hecho obra en la entrada de Ed. Infantil para ampliar la dársena y facilitar la entrada a los alumnos. Adjuntamos el archivo en PDF con toda la información del Ayuntamiento.

Les deseamos una **FELIZ VUELTA al colegio** y estamos deseando ver a nuestros alumnos para que compartan sus experiencias de este verano y nos llenen el colegio con su alegría.

¡¡¡Aquí les esperamos!!!

Un saludo

Atentamente

La Dirección.



PROYECTO CAMINO AL COLE

Camino al Cole es un proyecto del Ayuntamiento de Alcobendas **para favorecer un acceso seguro de ida y vuelta a los centros educativos**. Desde hace varios años se está trabajando en diversos departamentos del Ayuntamiento en este programa. Se han realizado estudios, se ha dado formación y se han hecho consultas a toda comunidad

educativa para mejorar la movilidad y favorecer el acceso peatonal a la escuela. El camino escolar ha de entenderse como una iniciativa que facilite a los niños y niñas ir y volver a la escuela a pie y de la manera más autónoma posible, esto solo será posible desde la corresponsabilidad ciudadana.

El objetivo del programa es hacer que las calles que rodean los centros educativos sean un entorno más acogedor, agradable y seguro para toda la familia y especialmente para los niños. **Para ello se establecen unas rutas señalizadas y unos aparcamientos disuasorios que favorecen el acceso a los colegios a pie mejorando así** la movilidad alejando los coches de las entradas de los centros escolares. Es un trabajo interdisciplinar en el que están implicados varios departamentos del Ayuntamiento de Alcobendas.

El inicio del proyecto se ha centrado en los colegios Emilio Casado, Seis de Diciembre y la escuela infantil La Chopera. También se ha actuado en la calle Miraflores, calle que ya se cierra para facilitar la entrada y salida de los escolares de los colegios Antonio Machado y Miraflores.

Ésto es solo el comienzo, se irán aumentando año tras año los centros educativos y las actuaciones en los entornos de los mismos.



ACTUACIONES REALIZADAS PARA EL INICIO DEL CURSO 2023-24

- **Se han realizado 3 dársenas o plataformas peatonales** en la entrada de los colegios Miraflores, Emilio Casado y Seis de Diciembre (pabellón infantil). En estos espacios se han colocado bancos y se han plantado arboles. Con esta actuación se amplían las aceras en las entradas de los centros escolares para mejorar la espera en la entrega y recogida de escolares.
- **Se han reservado tres espacios de estacionamiento para la bajada y subida de escolares en la calle Pintor Murillo.** Son aparcamientos reservados en franjas horarias concretas: Un estacionamiento cercano al colegio Emilio Casado, otro cercano al Colegio Seis de Diciembre y otro intermedio, más grande junto al parque de Andalucía. Con esta actuación se consigue alejar coches de las zonas más conflictivas y se logra tener acceso al camino señalizado.
- **Mejora de los pasos de peatones del Camino al Cole,** ampliando, repintando y señalizando para mejorar la visibilidad tanto para los peatones como para los conductores.

- Se ha marcado el camino al cole con pintura en el suelo para seguir los itinerarios desde los aparcamientos disuasorios hasta los CEIP Emilio Casado y Seis de Diciembre y la Escuela Infantil La Chopera.



CAMINO AL COLE EMILIO CASADO

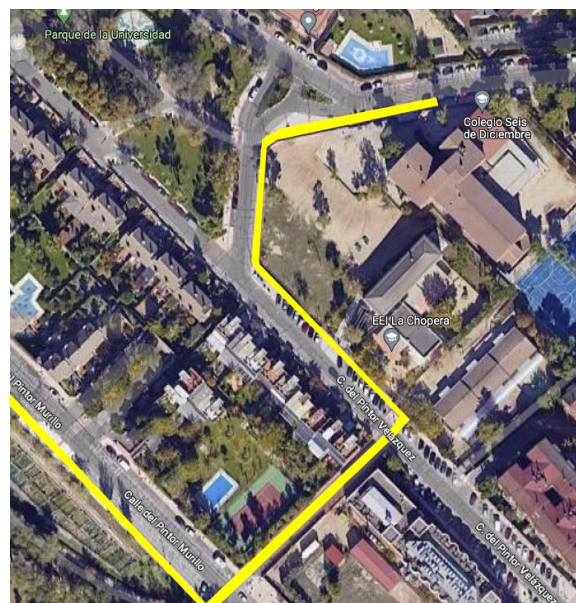

SEIS DICIEMBRE Y ESCUELA INFANTIL LA CHOPERA