



IES El Carrascal

# PROGRAMA 4º ESO + empresa

## Programación curso 2023-2024

---



CONSEJERÍA DE EDUCACIÓN,  
CIENCIA Y UNIVERSIDADES

**Comunidad de Madrid**

**4º ESO + Empresa** es un programa puesto en marcha por la Comunidad de Madrid que tiene el objetivo de acercar el mundo laboral y empresarial al sistema educativo. Fomenta estancias educativas en empresas e instituciones, con el fin de preparar mejor a los jóvenes de cara a su desarrollo profesional.

4º ESO + Empresa pretende además ayudar a nuestros alumnos a desarrollar las destrezas y competencias necesarias para la toma de decisiones sobre su futuro.

Las Estancias Educativas en Empresas se ofrecen como complemento al currículo de los alumnos de 4º de Educación Secundaria Obligatoria. Para mejorar la competitividad de nuestra sociedad es vital acercar el sistema educativo y el mundo empresarial facilitando, de esta manera, que los jóvenes estén mejor preparados para afrontar su futuro profesional, motivándoles y dotándoles de las destrezas necesarias.

Dentro de este contexto los estudiantes viven una inmersión, de cuatro días, en un entorno de trabajo adulto siendo tratados como un empleado más, pero sin perder de vista en ningún momento el componente educativo de las mismas y el aprendizaje que sobre el mundo laboral pueden adquirir los alumnos.

El IES El Carrascal ha tenido una amplia trayectoria: el curso 2023-2024 supondrá el décimo año del instituto en el proyecto. Esta trayectoria ha sido respaldada ampliamente por los favorables resultados alcanzados, tanto a nivel global del Programa como de forma particular en el centro.

### ACEPTACIÓN GENERAL DEL PROGRAMA 4 ESO+EMPRESA

Aceptación por parte de las familias

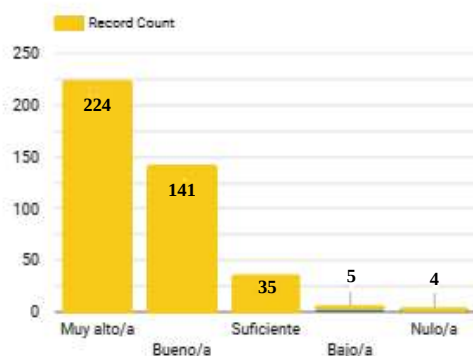

Aceptación por parte del alumnado de 4ºESO

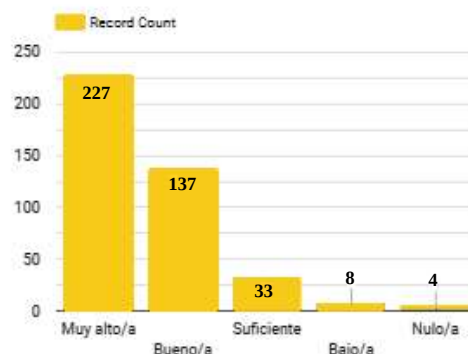

Fuente: Web del programa 4º ESO+Empresa (<https://www.educa2.madrid.org/web/4eso-empresa/datos>)

La participación en esta actividad complementaria se adecuará en el curso 2023-2024 a la siguiente programación:

## OBJETIVO

Acercar el sistema educativo y el mundo laboral, facilitando mediante estancias educativas en empresas e instituciones que los alumnos de la asignatura de Formación y Orientación Personal y Profesional (FOPP) cursada en 4º de la ESO estén mejor preparados para tomar decisiones sobre su futuro académico y profesional, motivándoles y dotándoles de las destrezas necesarias.

- Aproximación de primera mano acerca al mundo laboral.
- Contribución al proceso de decisión de los alumnos
- Oportunidad de poner en práctica las habilidades y destrezas en situaciones reales.
- Contribución al proceso de madurez del alumno.

## CONTRIBUCIÓN A LOS OBJETIVOS DE ETAPA

---

La oportunidad de realizar una estancia de cuatro días en empresas o entidades públicas o privadas coadyuva de forma directa a la consecución de los objetivos de la Educación Secundaria Obligatoria, destacando, de forma particular lo relativo a:

- (a) Asumir responsablemente sus deberes, conocer y ejercer sus derechos en el respeto a las demás personas, practicar la tolerancia, la cooperación y la solidaridad entre las personas y grupos, ejercitarse en el diálogo afianzando los derechos humanos como valores comunes de una sociedad plural y prepararse para el ejercicio de la ciudadanía democrática.
- (b) Desarrollar y consolidar hábitos de disciplina, estudio y trabajo individual y en equipo como condición necesaria para una realización eficaz de las tareas del aprendizaje y como medio de desarrollo personal.
- (f) Concebir el conocimiento científico como un saber integrado, que se estructura en distintas disciplinas, así como conocer y aplicar los métodos para identificar los problemas en los diversos campos del conocimiento y de la experiencia.
- (g) Desarrollar el espíritu emprendedor y la confianza en sí mismo, la participación, el sentido crítico, la iniciativa personal y la capacidad para aprender a aprender, planificar, tomar decisiones y asumir responsabilidades.

## COMPETENCIAS ESPECÍFICAS DE LA MATERIA (FOPP)

---

La orientación a la praxis de la asignatura se ve culminada con la aproximación del alumnado al mundo laboral a través de la estancia que contribuye a la consecución de las competencias específicas de la materia.

De forma particular, la experiencia contribuye a alcanzar la competencia específica 5. Explorar las oportunidades académicas y profesionales que ofrece el entorno, descubriendo y priorizando las necesidades e intereses personales y vocacionales y desarrollando el espíritu de iniciativa y de superación, así como las destrezas necesarias en la toma de decisiones, para llevar a cabo un proyecto personal, académico y profesional propio y realizar una primera aproximación al diseño de un plan de búsqueda de empleo.

## CRITERIOS DE EVALUACIÓN

---

- 5.1. Realizar un proyecto personal, académico y profesional propio y aproximarse al proceso de búsqueda activa de empleo, priorizando las necesidades y descubriendo los intereses personales y vocacionales mediante la exploración de las oportunidades

académicas y profesionales que ofrece el entorno presencial y virtual y desarrollando las destrezas necesarias en el proceso de toma de decisiones.

- 5.2. Explorar el entorno próximo identificando las oportunidades académicas y profesionales que ofrece, valorando aquellas que mejor se adaptan a las cualidades e intereses personales y potenciando el espíritu de iniciativa y superación.

## CALENDARIO

El calendario previsto tiene, en todo caso, un carácter orientativo que se adaptará a la programación realizada por la Comunidad de Madrid en el marco del programa del curso 2023-2024

FASE	FECHA PREVISTA
SOLICITUD DE PARTICIPACIÓN	20-31 de octubre de 2023
INFORMACIÓN A LAS FAMILIAS	Última semana de noviembre de 2023
IMPRESOS DE SOLICITUD POR PARTE DEL ALUMNADO	Segunda quincena de diciembre de 2023
SELECCIÓN Y ASIGNACIÓN DE EMPRESAS	Enero-marzo de 2024
REUNIÓN INFORMATIVA A FAMILIAS	Última semana de enero de 2024
RECOGIDA DE AUTORIZACIONES DE PADRES/MADRES	Marzo de 2024
FIRMA DE COMPROMISOS CENTRO-EMPRESA	Marzo de 2024
ESTANCIA EN EMPRESAS	2-5 de abril de 2024

## RESULTADOS / ENTREGABLES

- (a) Memoria de la estancia siguiendo la guía elaborada por el profesorado y exposición ante la clase de la misma.
- (b) Ficha de valoración realizada por la empresa sobre la actividad y participación del alumno/a durante su estancia educativa.